完成内覧会開催 2018年家づくりをお考えなら必見!!

自慢したいわが家・・・誰もがあこがれる暮らし・・・63坪のゆとりプランで豊かな暮らしを実現!!

「水盤のある家」完成

富山市上袋会場

2週連続開催!! 1月20日(土)北日本新聞朝刊をご覧ください。

1月20日(土)・21日(日)
27日(土)・28日(日)

AM10:00～PM5:00

インナーガレージ,段差を取り入れたLDK,1階に寝室を配置した生活スタイル…
書斎や小屋裏収納など、魅力的なスペースも見どころとなっています。

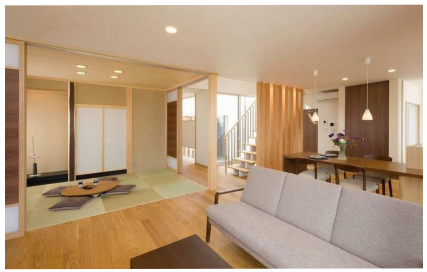

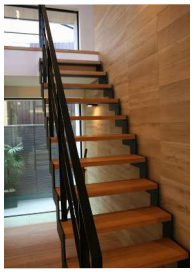

※内観写真はイメージです。

チューモク株式会社
建築事業部
高岡営業所・住まいの情報館
南砺市田中793 /TEL(0763)52-5520/FAX(0763)52-6390
高岡市赤祖父410 /TEL(0766)22-9791/FAX(0766)26-2622
総合建設業/県知事(特-29)第10172号
一級建築士事務所/県知事(13)第22号
北陸不動産公正取引協議会加盟
宅地建物取引業/県知事(11)第375号